Руководство по эксплуатации термостата X1S. 530WE W

Характеристики

- ✧ Питание：90-240 В пер. ток. 50/60 Гц
- ✧ Датчик：NTC(10k)1%
- ✧ Ток：3A；16A
- ✧ Диапазон устанавливаемой температуры: 1—70°C
- ✧ Диапазон температуры по умолчанию：5—35°C
- ✧ Точность：±0.5°C
- ✧ Внешний датчик：зависит от варианта（NTC）
- ✧ Габариты：86*86*7 мм

Значки на дисплее

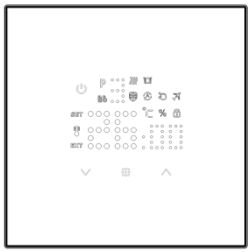

Температура в помещении SET Установленная температура EXT

Внешняя температура Блокировка Функция окна Режим программы

Ручной режим Временно ручной режим Режим охлаждения, мигание указывает на выходную мощность охлаждения

Режим нагрева, значок исчезает, чтобы показать, что нагрев прекращен, мигание указывает на предупреждение о защите от высокой температуры P Период программы Режим простоя

Рабочие клавиши

⏻

При работе: короткое нажатие для проверки времени. Длительное нажатие для выключения.
При выключении: короткое нажатие для включения

∨

Кнопка уменьшения;
Длительное нажатие для разблокировки/блокировки;
Короткое нажатие для установки температуры

∧

Кнопка увеличения
Длительное нажатие для проверки температуры внешнего датчика (только если тип датчика установлен на N3)

⠿

При включении: Короткое нажатие для переключения между режимом программы и ручным режимом. Длинное нажатие для входа в настройки
При выключении: Длинное нажатие для входа в расширенные настройки

Установка времени

Включите термостат, длинным нажатием“ ⠿ ”зайдите в настройки， выберите клавишами “∨”или“∧” пункт “ ”,нажмите клавишу “⠿”для установки времени，нажимайте “⠿”для выбора часов, минут и недель, клавишами “∨”или“∧”меняйте значения. После завершения подождите 10 секунд для выхода.

Программирование

Включите термостат, длинным нажатием“ ⠿ ”зайдите в настройки， выберите клавишами “∨”или“∧” пункт P, нажмите“⠿” для выбора часов, минут и температуры, клавишами “∨” или “∧” меняйте значения. После завершения подождите 10 секунд для выхода.

P1		P2		P3		P4		P5		P6	
Утро		Выход		Возврат		Выход		Возврат		Сон	
6：00	20°C	8：00	15°C	11：30	15°C	13：30	15°C	17：00	15°C	22：00	15°C

Режим простоя

Включите термостат, длинным нажатием“ ⠿ ”зайдите в настройки， выберите клавишами “∨”или“∧” пункт , нажмите “⠿” для выбора дней и температуры, клавишами “∨” или “∧” меняйте значения. После завершения подождите 10 секунд для выхода.

Расширенные настройки

Выключите термостат，зажмите ⠿ для входа. Клавишами ∧ и ∨ выберите пункт, клавишей ⠿ подтвердите, клавишами ∧ и ∨ меняйте значения. После завершения подождите 10 секунд для выхода.

№	Пункт	Параметр	По умолч.
1	Калибровка измерения температуры	-9-+9°C	-1
2	Гистерезис встроенного датчика	0.5-2.5°C	1°C
3	Гистерезис внешнего датчика	1~9 °C	2
4	Тип датчика	N1: внутренний датчик (защита от высокой	N1

		температуры включена) N2: внешний датчик (защита от высокой температуры включена) N3: внутренний датчик для регулирования температуры, внешний датчик для защиты от высокой температуры	
5	Блокировка	0：Частичная；　　1：Полная	0
6	Защита от высоких температур	1：20℃-70℃ 2：Когда на дисплее отображается 20℃, нажмите кнопку ∨ появится【--】, что означает выключение	45
7	Защита от низких температур	1：1℃-10℃ 2：При отображении 10℃，нажмите ∧, появится【--】, что означает выключение	5
8	Мин.температура настройки	1-10	5
9	Макс. температура настройки	20-70	35
A	Функция удаления накипи	0 : выключена 1 :включена	0
B	Режим программы	0：5+2 ;　　1：　6+1 ;　　2：　7	0
C	Функция памяти	0 ：Память сохраняется при выключении 1：Стирание после подачи питания 2：Память при подаче питанияг	0
D	Дисплей в режиме ожидания	0: Ничего　1: Температура　2: Температура ярко	2
E	Сброс	Долгое нажатие на“ ⠿ ”	
F	Срабатывание функции окна по температуре	5-25°C,,при отображении 5°C, Нажатие на ∨ отобразит【--】, что означает выключение функции	--
H	Время работы функции окна	5-60 мин	15
L	Режим работы	0: нагрев; 1:охлаждение	0

Гистерезис по обратному контуру

Заводская уставка предельного значения внешнего датчика — 45 °C, значение гистерезиса — 2 °C. При повышении температуры до 45 °C реле отключается и срабатывает защита от перегрева. При понижении температуры до 43 °C реле возобновляет работу, а сигнализация отключается. (Возможно только если температура в помещении ниже заданной.)

Индикация неисправности датчика

Выберите корректный режим работы: по встроенному или внешнему датчику. При неправильном выборе или неисправности (поломке) на экране отображается «E1» или «E2». До устранения неисправности термостат прекращает нагрев.

Гарантия

Мы предоставляем гарантию 18 месяцев с даты продажи. Продукция нашей компании может иметь пожизненную гарантию; при неисправностях, не связанных с качеством, или по истечении гарантийного срока послепродажное обслуживание осуществляется на платной основе.

Инструкции по подключению и установке

1. Внимательно ознакомьтесь с этой инструкцией. Несоблюдение требований может привести к повреждению изделия или созданию опасной ситуации.
2. Убедитесь, что максимальная нагрузка, указанная в инструкции и на изделии, соответствует условиям эксплуатации.
3. Установку должен выполнять квалифицированный и опытный технический специалист.
4. После установки эксплуатируйте изделие в соответствии с инструкцией

Примечание

Работа с электричеством может привести к короткому замыканию, повреждению устройства или травмам! Перед установкой обязательно отключите питание.

Подключение проводки

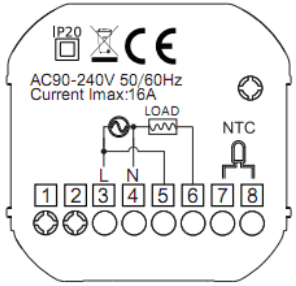

16A(NTC опцион.)

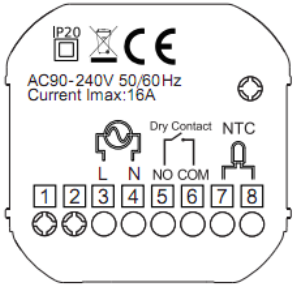

16A с сухим контактом

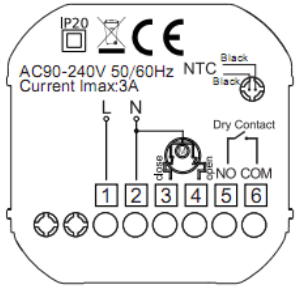

3A с сухим контактом

Монтаж
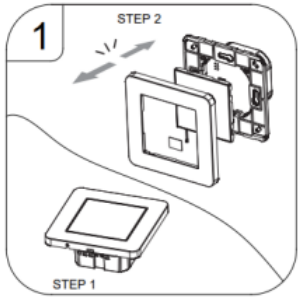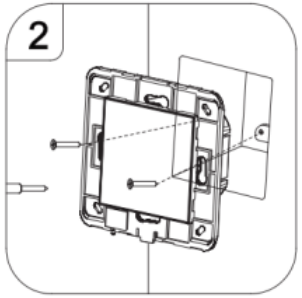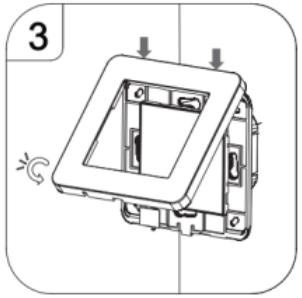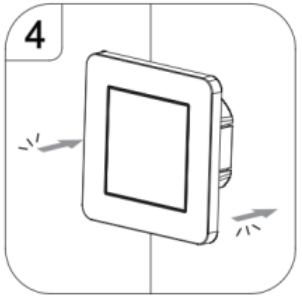
Для установки пользуйтесь комплектными винтами